

OTROS ÓRGANOS, ORGANISMOS Y ENTIDADES ADSCRITOS, DEPENDIENTES O RELACIONADOS ADMINISTRATIVAMENTE CON EL DEPARTAMENTO (\*)

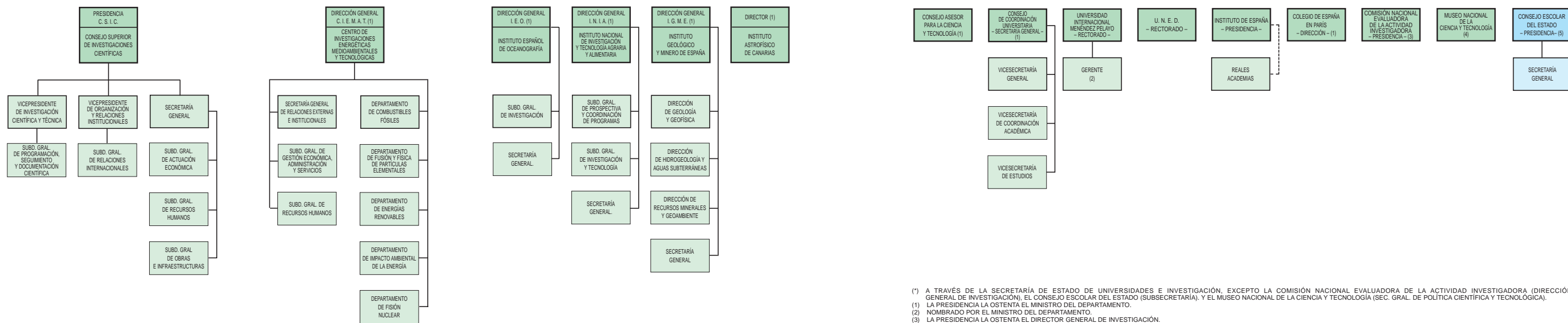

(1) LA PRESIDENCIA CORRESPONDE AL SECRETARIO DE ESTADO DE UNIVERSIDADES E INVESTIGACIÓN

(\*) A TRAVÉS DE LA SECRETARÍA DE ESTADO DE UNIVERSIDADES E INVESTIGACIÓN, EXCEPTO LA COMISIÓN NACIONAL EVALUADORA DE LA ACTIVIDAD INVESTIGADORA (DIRECCIÓN GENERAL DE INVESTIGACIÓN), EL CONSEJO ESCOLAR DEL ESTADO (SUBSECRETARÍA), Y EL MUSEO NACIONAL DE LA CIENCIA Y TECNOLOGÍA (SEC. GRAL. DE POLÍTICA CIENTÍFICA Y TECNOLÓGICA).  
 (1) LA PRESIDENCIA LA OSTENTA EL MINISTRO DEL DEPARTAMENTO.  
 (2) NOMBRADO POR EL MINISTRO DEL DEPARTAMENTO.  
 (3) LA PRESIDENCIA LA OSTENTA EL DIRECTOR GENERAL DE INVESTIGACIÓN.  
 (4) ADSCRITO AL DEPARTAMENTO A TRAVÉS DE LA SECRETARÍA GENERAL DE POLÍTICA CIENTÍFICA Y TECNOLÓGICA.  
 (5) SE RELACIONA ADMINISTRATIVAMENTE CON EL DEPARTAMENTO A TRAVÉS DE LA SUBSECRETARÍA.